

145

PLAN GENERAL DE ORDENACION URBANA				HERRI ANTOLAMENDUKO NAGLUSIA	
<b>NAVARIDAS</b>					
<b>SITUACIÓN</b>					
		almacenes, 8 - bajo - t/fax: 947/330093		ARQUITECTOS	
		09200 miranda de ebro burgos		Alberto JULIÁN VIGALONDO	
		e-mail: casvigea@casvigea.com		Juan Carlos CASTREJANA LÓPEZ	
PLANO Nº - ZEKIA LAUNIRUDIA		FECHA -		ESCALA - HEINEKO	
0		MAYO 2023		1/1.000	

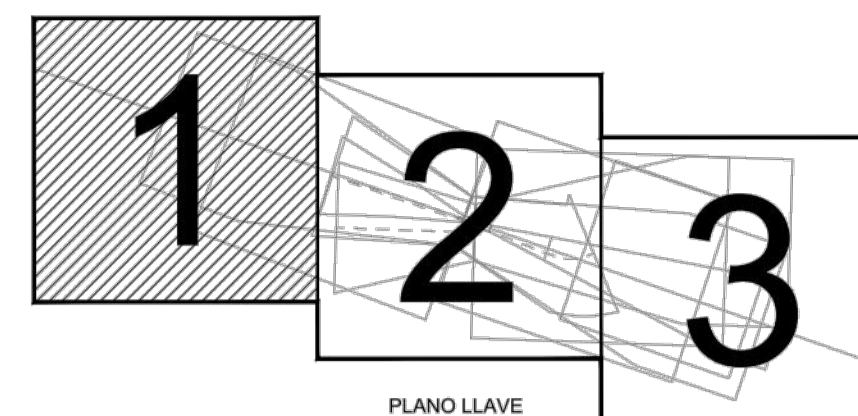

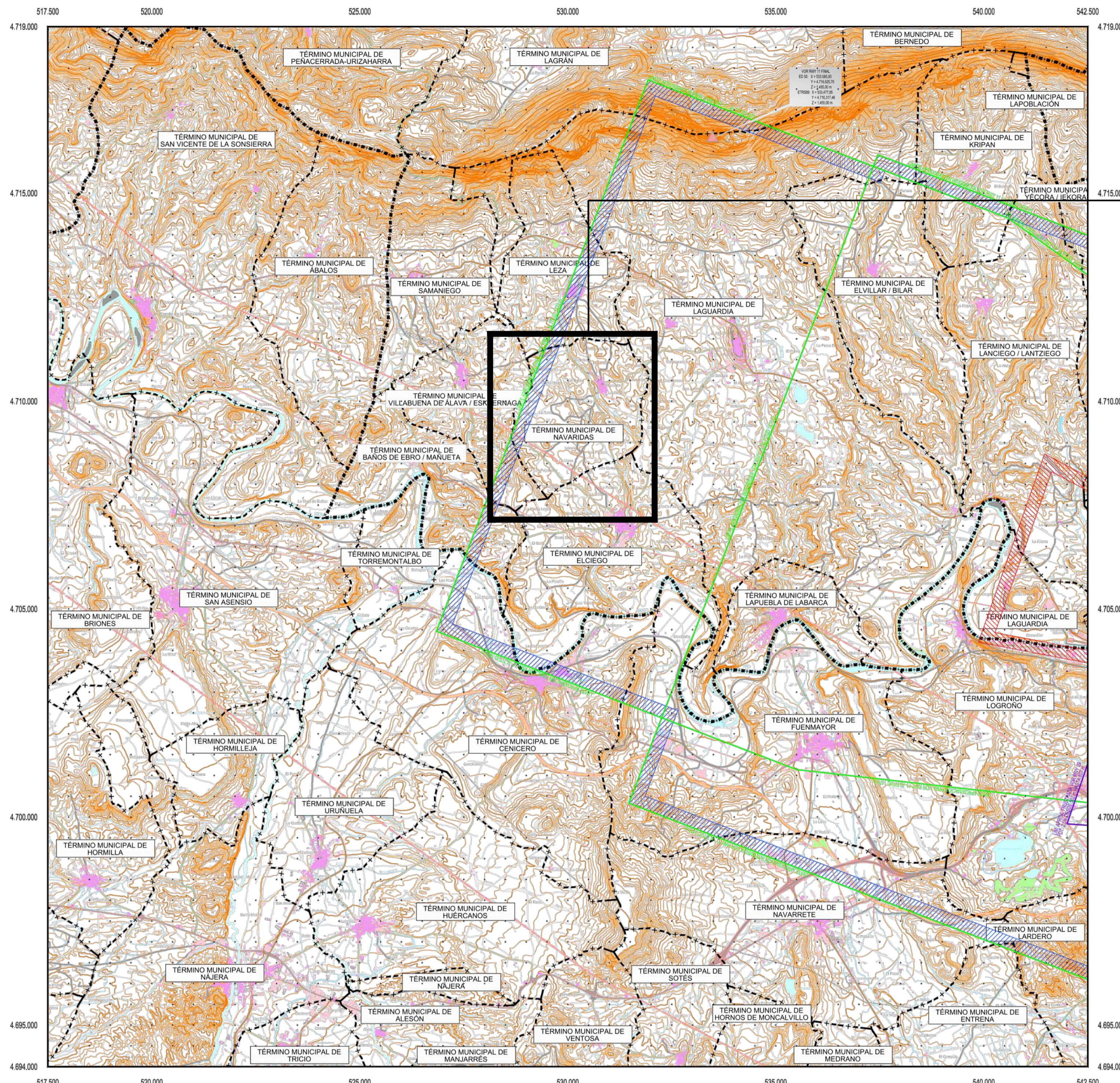

- LEYENDA**
- Envoltorio Servidumbres de Operación de Aeronaves.
  - Envoltorio Servidumbres de Aeródromo y Radioeléctricas.
  - Vulneraciones del terreno y elementos sobre el mismo sobre las superficies de aproximación final del ILS y aproximaciones frustradas.
  - Obstáculos detectados mediante levantamiento topográfico.
  - Obstáculo más alto situado dentro de cada área de aproximación.
  - Servidumbre Maniobra VOR 11. Trayectoria frustrada.
  - Servidumbre Maniobra VOR 29. Trayectoria frustrada.
  - Servidumbre Maniobra ILS 29. Trayectoria frustrada.
  - Servidumbre Maniobra NDB 29. Trayectoria frustrada.
  - Fijo de la Aproximación intermedia
  - Límite Término Municipal.

**SIGNOS CONVENCIONALES**

- Carreteras**
- Autopista. Autovía
  - Nacional. Autonómica 1º orden.
  - Autonómica 2º orden. Autonómica 3º orden y otras.
  - En construcción. Pistas.
  - Vía de urbanización. Estación de servicio.
  - Caminos. Sendas.
  - Vía pecuaria. Calzada Romana.
- Ferrocarriles**
- Alta velocidad. Electrificado.
  - Vía ancho normal: doble, sencilla.
  - Vía estrecha: doble, sencilla.
  - En construcción. Abandonado.
  - Estación. Túnel. Apeadero.
- Límites de divisiones administrativas**
- Nación. Comunidad Autónoma.
  - Provincia.
  - Línea límite pendiente de acuerdo.
  - Parque Nacional. Parque Natural.
- Hidrografía**
- Curso de agua: permanente, intermitente.
  - Canales, aceñas: >3 m, 1-3 m, <1 m.
  - Conducción subterránea. Drenaje.
  - Ranblas o aluviones. Curva batimétrica.
- Altimetría**
- Curvas de nivel. Auxiliares. Hoya o depresión.
  - Desmonte. Terraplén. Vertedero, escombrera.
- Signos especiales**
- Conducción de combustible: superfl., subter.
  - Teleférico. Cinta transportadora.
  - Línea eléctrica: >110 kV y <110 kV.
  - Acueducto. Sifón.
  - Alambrada. Tapia. Muro de contención (dique).
  - Vértice geodésico. 1º orden, Red Orden Inferior (ROI).
  - Cantera. Mina. Mina a cielo abierto.
  - Estación espacial. Repetidor. Antena.
  - Cuevas: natural, industrial, habitada.
  - Restos arqueológicos. Camping. Pista de tenis.
  - Torre de observación. Depósito de combustible.
  - Molino: de viento, de agua. Faro.
  - Central eléctrica hidráulica. Palomar. Castillo.
  - Cruz aislada. Cementerio. Iglesia y cementerio.
  - Edificio religioso cristiano. Edificio en ruinas. Corral.
  - Edificio: aislado, singular, agrícola o industrial.
  - Plaza de toros. Monumento.
  - Pozo. Fuente. Manantial.
  - Depósito de agua: elevado, a nivel del suelo. Piscina.
  - Depuradora. Estanque o aljibe. Abrevadero.

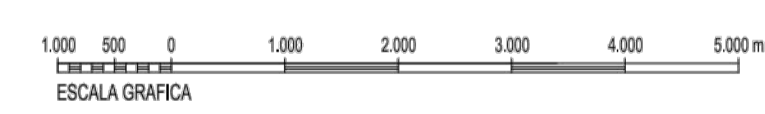
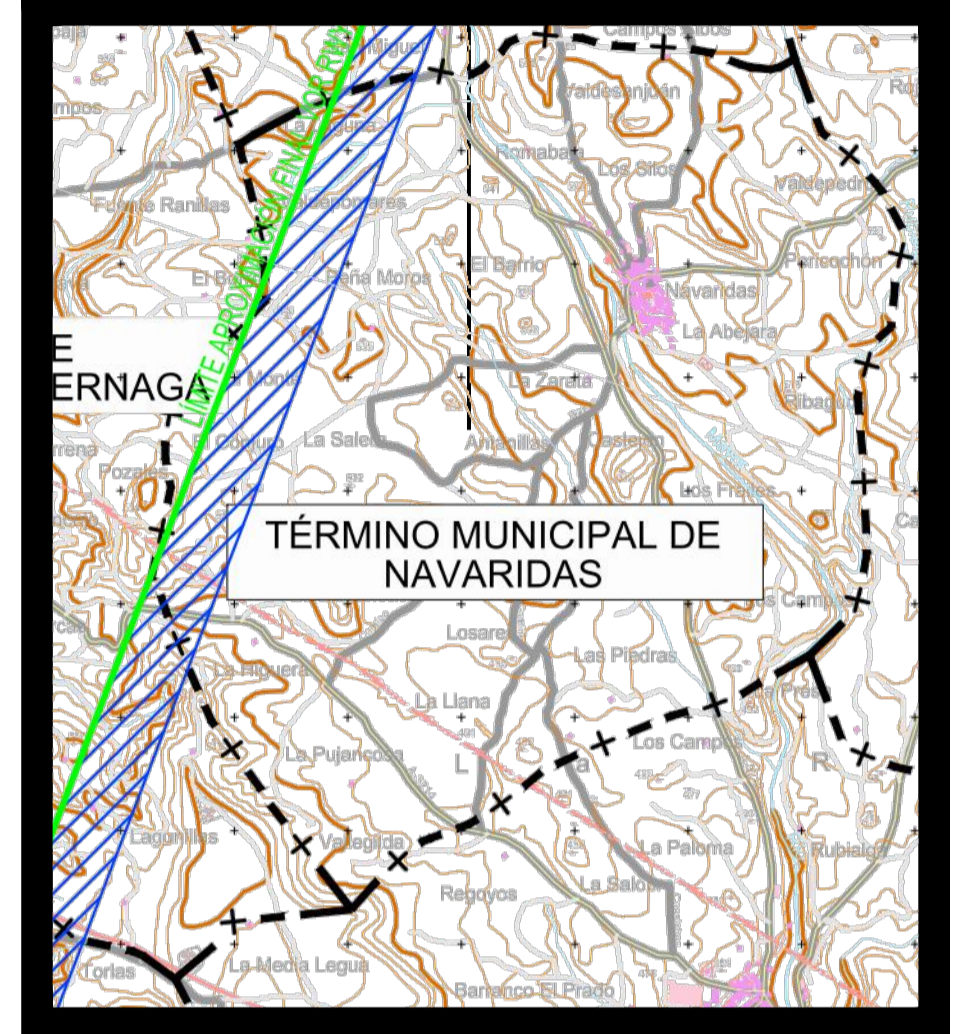

Datum ETRS89. Proyección UTM Huso 30  
 Datos para el Punto de Referencia (PR)  
 Valor estimado de la declinación magnética para el  
 1 de Enero de 2012: 8° 11' 12" Oeste  
 La variación anual de la declinación es de 7,5" hacia el Este  
 Convergencia de la cuadrícula: α = 0° 27' 32,83"  
 Factor de escala = 0,9996384657

SECRETARÍA GENERAL DE TRANSPORTE  
 DIRECCIÓN GENERAL DE AVIACIÓN CIVIL

**aena** AEROPUERTO DE LOGROÑO-AGONCILLO

REAL DECRETO 733/2015 DE ESTABLECIMIENTO DE SERVIDUMBRES AERONÁUTICAS

**SERVIDUMBRES DE LA OPERACIÓN DE AERONAVES**

HOJA Nº	PLANO Nº	EDICIÓN	FECHA	ESCALA	SUSTITUYE A
1	3		Agosto 2015	1:50.000 (A1)	

PLAN GENERAL DE ORDENACIÓN URBANA HIRI ANTOLAMENDUKO NAGUSIA

**NAVARIDAS**

**SERVIDUMBRES AERONÁUTICAS**

almacenes, 8 - bajo - t/fax: 947/330093 **ARQUITECTOS**  
 09200 miranda de ebro burgos **casvigea slp** Alberto JULIÁN VIGALONDO  
 e-mail: casvigea@casvigea.com Juan Carlos CASTREJANA LÓPEZ

PLANO Nº - ZEKIA LAUNIRUDIA	FECHA -	ESCALA - HEINEKO
1	MAYO 2023	1/50.000 1/25.000



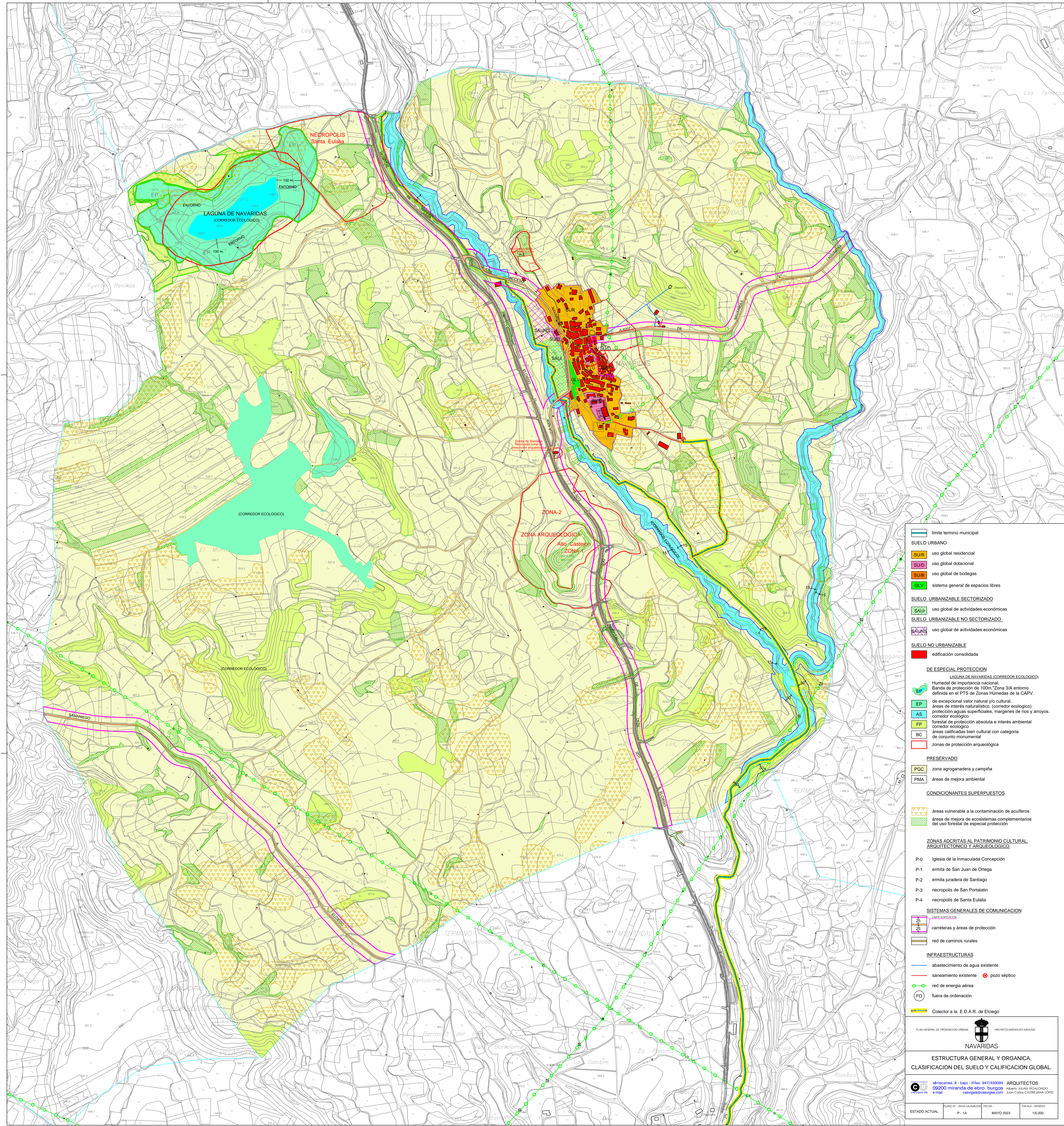

límite término municipal

**SUELO URBANO**

- SUR uso global residencial
- SUD uso global dotacional
- SUB uso global de bodegas
- SUBV sistema general de espacios libres

**SUELO URBANIZABLE SECTORIZADO**

- SAUR uso global de actividades económicas

**SUELO URBANIZABLE NO SECTORIZADO**

- SAUNS uso global de actividades económicas

**SUELO NO URBANIZABLE**

- edificación consolidada

**DE ESPECIAL PROTECCIÓN**

LAGUNA DE NAVARIDAS (CORREDOR ECOLÓGICO)

- EP Humedal de importancia nacional. Banda de protección de 100m. Zona 3/A entorno definida en el PTS de Zonas Húmedas de la CAPV. de excepcional valor natural y/o cultural. áreas de interés naturalístico. (corredor ecológico)
- AS protección aguas superficiales, márgenes de ríos y arroyos. corredor ecológico
- FP forestal de protección absoluta e interés ambiental
- BC áreas calificadas bien cultural con categoría de conjunto monumental
- zonas de protección arqueológica

**PRESERVADO**

- PGC zona agroganadera y campiña
- PMA áreas de mejora ambiental

**CONDICIONANTES SUPERPUESTOS**

- áreas vulnerable a la contaminación de acuíferos
- áreas de mejora de ecosistemas complementarios del uso forestal de especial protección

**ZONAS ADSCRITAS AL PATRIMONIO CULTURAL, ARQUITECTÓNICO Y ARQUEOLÓGICO**

- P-0 Iglesia de la Inmaculada Concepción
- P-1 ermita de San Juan de Ortega
- P-2 ermita juradera de Santiago
- P-3 necrópolis de San Potalatin
- P-4 necrópolis de Santa Eulalia

**SISTEMAS GENERALES DE COMUNICACION**

USO ORDENACION

- carreteras y áreas de protección
- red de caminos rurales

**INFRAESTRUCTURAS**

- abastecimiento de agua existente
- sanamiento existente
- pozo séptico
- red de energía aérea
- fuera de ordenación
- Colector a la E.D.R. de Eliego

PLANO GENERAL DE ORDENACION URBANA. HERI ANTILAMENDURU HIGUELA

**NAVARIDAS**

**ESTRUCTURA GENERAL Y ORGANICA, CLASIFICACION DEL SUELO Y CALIFICACION GLOBAL.**

almacenes, 8 bajo - tlfax: 947330099 ARQUITECTOS  
09200 miranda de ebro burgos Aberto JUAN VICACIONO  
e-mail: gonzalez@navaridas.com JUAN CARLOS CASTREJANA LOPEZ

ESTADO ACTUAL: BUREAU: ZETA/ALBA/URB/FEA. ESCALA: HENRIZ  
P.-1A MAYO 2023 15.000